

Multi-Gyn® ACTIGEL



LEA ESTE FOLLETO INFORMATIVO CUIDADOSAMENTE ANTES DE USAR MULTI-GYN ACTIGEL Y MANTENGALO COMO REFERENCIA.

Ingredientes:

Polímero cruzado ácido poliglicurónico – Galactoarabinan, humectantes: goma xántica, glicerina y caprililglicol.

Multi-Gyn ActiGel - Ayuda a prevenir y reducir molestias vaginales

- Ayuda a prevenir y reducir molestias vaginales
- Ayuda a prevenir y aliviar síntomas de la vaginosis bacteriana como flujo indeseado y mal olor.
- Suministra alivio directo a las incomodidades vaginales reduciendo los olores desagradables y el flujo
- Tiene un efecto suavizante
- Es seguro y no irritante
- Multi-Gyn Actigel ayuda a mantener la acidez en valores normales, logrando una flora vaginal óptima

Modo de uso:

Para prevenir y aliviar síntomas de la vaginosis bacteriana (VB), aplique en la vagina por lo menos dos veces al día en una amplia cantidad por un período de al menos 5 días.

Para la prevención del flujo indeseado, el olor y molestias relacionadas, una aplicación diaria durante tres días es suficiente. La aplicación más frecuente incrementa la eficacia.

Recomendamos la aplicación previa a la hora de dormir. Las relaciones sexuales desprotegidas afectan la acidez (valor del pH) de la vagina. Use el Multi-Gyn Actigel dentro de las 8 horas posteriores a la relación sexual para restaurar el pH vaginal óptimo y prevenir el crecimiento de bacterias indeseadas o el mal olor.

Use Multi-Gyn Actigel tan seguido como desee, cada vez que experimente o desee prevenir las incomodidades tales como olores o flujo. En caso de incomodidad del área íntima exterior (vulva), puede aplicar Multi-Gyn Actigel con su dedo. Siempre lave sus manos antes y después de hacerlo. Tenga en cuenta: después de la aplicación usted puede experimentar una sensación de cosquilleo. Esta sensación es normal y desaparecerá rápidamente.

En caso de molestias persistentes o recurrentes usted siempre debe contactar a su médico. Multi-Gyn ActiGel no se debe aplicar por más de 30 días consecutivos, de manera que la flora vaginal se pueda regular ella sola sin apoyo.

Aplicación Externa:

En caso de incomodidad del área íntima exterior (la vulva), puede aplicar el Multi-Gyn ActiGel con su dedo. Siempre lave sus manos antes realizarlo.

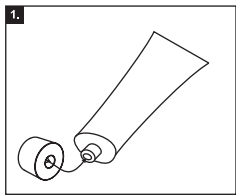

1. Tome la tapa del tubo. Utilice la parte trasera de la tapa para perforar el tubo sellado, previo al uso inicial.

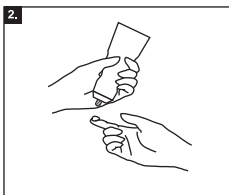

2. Tome el tubo en una mano y mantenga el dedo índice de su otra mano cerca al tubo como lo muestra la figura. Apriete ligeramente el tubo. Mantenga apretado el tubo hasta que tenga una amplia cantidad en su dedo índice como lo muestra la figura.

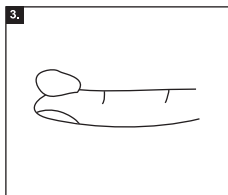

3. La cantidad en su dedo índice debe ser por lo menos la cantidad de la punta de un dedo (2mL).

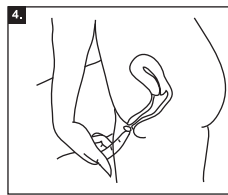

4. Aplique el gel en el área íntima exterior.

Composición:

Multi-Gyn Actigel es un producto natural basado en el complejo 2QR patentado. Esta sustancia natural es derivada de las plantas y consiste de polisacáridos bioactivos con efecto natural de barrera. Este efecto de bloqueo es completamente seguro e inofensivo porque no está basado en sustancias tóxicas o químicos fuertes. Por lo tanto no tiene efectos secundarios negativos. Multi-Gyn no contiene perfume, ingredientes de origen animal, químicos fuertes ni conservadores. Multi-Gyn Actigel ayuda a mantener la acidez óptima vaginal por tener pH balanceado respecto a la flora natural.

Advertencias:

Las alergias a los ingredientes del Multi-Gyn Actigel son muy raras. Cuando tenga dudas aplique un poco del gel en la parte interna del brazo. Cuando aparezca un punto rojo que pica, le recomendamos no usar Multi-Gyn Actigel.

Debido a que Multi-Gyn Actigel tiene una acidez óptima para la vagina y el esperma es alcalino, el uso de Multi-Gyn Actigel puede reducir la actividad del esperma. Por lo tanto Multi-Gyn Actigel no debe ser usado en horas previas o después de la relación sexual cuando desee quedar embarazada.

Interferencia con medicación:

Multi-Gyn Actigel no interfiere con la medicación.

Embarazo y lactancia:

No hay evidencias de su uso en mujeres embarazadas o en período de lactancia. Se recomienda consultar a su médico.

Condiciones de conservación:

Se aconseja mantener a temperatura ambiente, entre 10 y 25°C.

Color del gel:

El gel puede tener un pequeño cambio de color de incoloro a ámbar. Esto se debe a que el ingrediente activo, complejo - 2QR, es de origen natural por lo que puede tener pequeñas variaciones en su color. Esto no afecta la eficacia o seguridad del producto.

Importa Cipharma (Faminter S.A.)
Rambla Republica de México 5871 of 02
Tel/Fax: 2605 8410 – 2605 8411

Montevideo, Uruguay
Reg. MSP Nº 65894



Fabricado por:
BioClin BV, Delftechpark 55,
2628 XJ, Delft, Países Bajos

WWW.MULTI-GYN.COM



0482

CI1101.1
F17
7724974

LEA ESTE FOLLETO INFORMATIVO CUIDADOSAMENTE ANTES DE USAR MULTI-GYN ACTIGEL Y MANTÉNGALO COMO REFERENCIA.

• Aplicación Interna

Se puede utilizar el aplicador especial. Este está incluido en la caja y puede ser atornillado en el tubo. Con el aplicador usted puede aplicar el gel dentro de la vagina. Después de su uso, puede dejar el aplicador en el tubo, lavarlo con agua tibia y luego colocar la tapa en el aplicador. También puede aplicar el gel de manera interna con su dedo en lugar de usar el aplicador. Lave sus manos y aplique por lo menos la cantidad de una punta de un dedo en la punta de su dedo índice e insértelo dentro de su vagina.

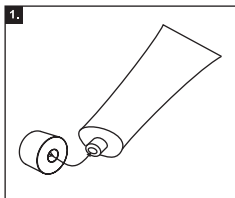

1. Quite la tapa del tubo. Utilice la parte trasera de la tapa para perforar el tubo sellado, previo al uso inicial.

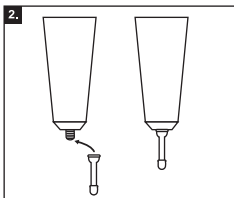

2. Atornille el aplicador especial, el cual se encuentra dentro de la caja, en el tubo.

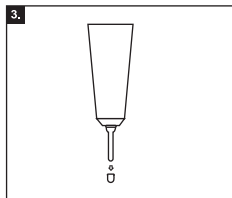

3. Quite la pequeña tapa del aplicador.

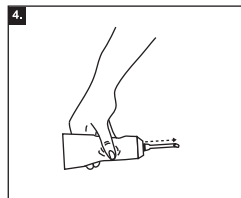

4. Tome el tubo en una mano y presione ligeramente hasta que el gel comience a salir del lado frontal del aplicador. Cuando el gel salga usted sabrá que el aplicador está lleno con gel y listo para ser usado. Evalúe cuanto saldrá apretándolo levemente; usted necesita por lo menos la cantidad de la punta de un dedo (2mL).

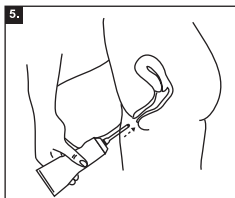

5. Inserte el aplicador, el cual permanece en el tubo, en la vagina como lo muestra la figura. La vagina es de 7-8 cm de largo y corresponde con el dedo índice de una mujer. El largo del aplicador es aproximadamente el mismo que el dedo índice y no dañará el cuello uterino.

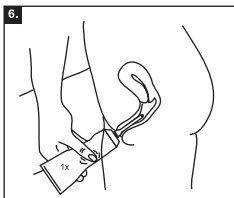

6. Presione ligeramente el tubo. Usted necesita por lo menos la cantidad de la punta de un dedo. Sin embargo, ningún daño se producirá si usted aplica más.

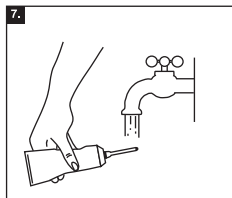

7. Después de su uso usted puede dejar el aplicador en el tubo y enjuagarlo con agua tibia.

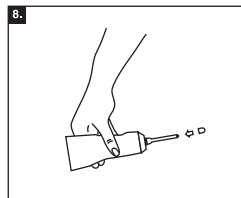

8. Coloque la tapa pequeña en el aplicador.